A/EG

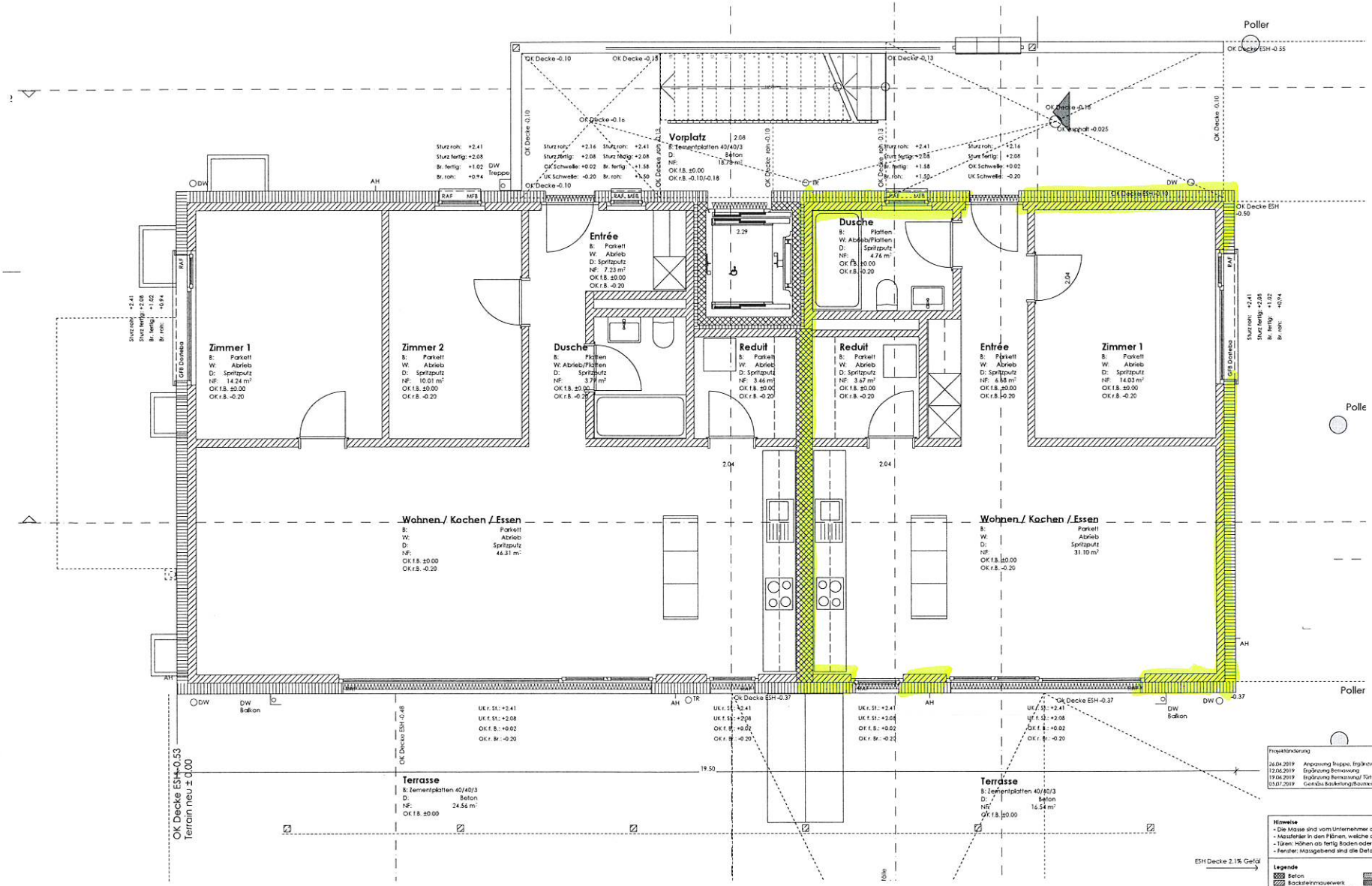

Projektänderung	
26.04.2019	Anpassung Treppe, Ergänzung Bemassung
12.06.2019	Ergänzung Bemassung
19.06.2019	Ergänzung Bemassung/ Türhöhen 05.07.2018
03.07.2019	Gemäss Bauleitung/Bauinvestor Anpassung Mauerdicke vorher 15cm neu 12.5cm Wohnung rechts Reduit/Schacht

Hinweise
- Die Masse sind vom Unternehmer auf eigene Verantwortung am Bau, wie im Plan zu kontrollieren!
- Massfehler in den Plänen, welche dem Unternehmer auffallen, sind der Bauleitung umgehend zu melden!
- Türen: Höhen ab fertig Boden oder Schwelle bis UK roher Sturz.
- Fenster: Massgebend sind die Detailpläne des Architekten respektive die Ausführungspläne des Unternehmers.

Legende

Beton	Unterlagsboden	
Backsteinmauerwerk	Fertigbeläge	
Kalksandsteinmauerwerk	Massivholz	
Zementstein	OSB Platte	
EPS Dämmung	.....	
XPS Dämmung	.....	

Abkürzungen

VR	Verbundraffstore	RB	roh Boden
MFB	Metallfensterbank	FB	fertig Boden
WSK	Wetterschenkel	...	
r. Br./f. Br.	roh/fertig Brüstung	...	
r. St./f. St.	roh/fertig Sturz	...	
Sw	Schwelle	...	

Fertig Boden EG ±0.00 = 421.60m.ü.M.

Fixpunkt 5056 = 421.90m.ü.M. (+0.30)

INTEGRAL BAUMANAGEMENT AG

Projektverfasser
Integral Baumanagement AG
Solothurnerstrasse 11
Fioritsch
4601 Olten | Fächer
Telefon: 062 205 69 69
Fax: 062 205 69 60
mail: info@integral-ag.ch
web: www.integral-ag.ch

Bauherrschaft
Im Lisch Immobilien AG
c/o Intergral Baumanagement AG
Solothurnerstrasse 11,
4600 Olten

Grundeigentümer
Erbengemeinschaft Rauber
p/A Rainer Nussbaumer
Wolfwilerstrasse 6
4629 Fulenbach

21712
MFH im Lisch
Kappelerweg, Boningen | Parzelle 305

Ausführung	Massstab / Format	Plannr.
Erdgeschoss A 1-50	1:50 / A2	AP 3.108
Erstellungsdatum / Gezeichnet	Revidiert / Gezeichnet	Kontrolle
14.12.2017/pho	08.04.2020/ pho	