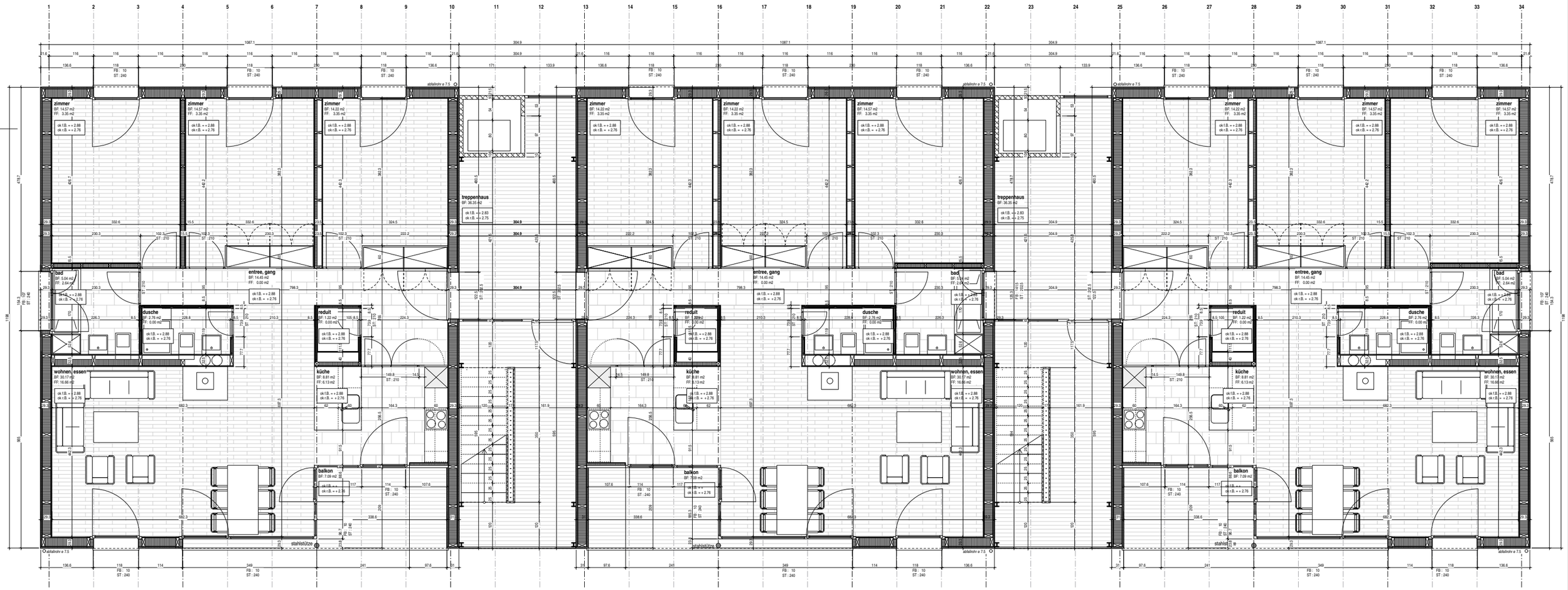

Architekturbüro
BAU FORM
Hansjörg Hagmann
dipl. Architekt HTL

Leberngasse 7
CH - 4600 Olten

T 062 213 15 15
F 062 213 15 14

info@bau-form.ch
www.bau-form.ch

Wohnpark Elite, Familie Grimm, Lostorf

OG GRUNDRISS, GEBÄUDE MIT ATTIKA, MST. = 1:50

Objektadresse:
Jurastrasse 9 - Zehntenweg 2, 4654 Lostorf

Bauherrschaft:
Familie Grimm, Weinbergstrasse 4, 4654 Lostorf

Datum:	26.10.2004
Grösse:	82 / 56
Massstab:	1 : 50
Projekt Nr:	003/002

N S

0 m 1 m 2 m 3 m 4 m 5 m

Bauherrschaft:
Ort, Datum: .....

Architekt:
Ort, Datum: .....