



UMBAU MFH BAHNHOFSTRASSE 5, 4663 AARBURG

2 Wohnungen mit Gewerbefläche und 1 separates Atelier in der Altstadt

ab November 2018

BAUDOKUMENTATION

- ▷ FARB- UND MATERIALKONZEPT
- ▷ MIETERPLÄNE
- ▷ BADZIMMERPLÄNE
- ▷ KÜCHENPLÄNE

REALPLAN AG
ARCHITEKTEN UND PLANER

SCHAFFHAUSERSTRASSE 473 • POSTFACH • 8052 ZÜRICH • TEL 044 306 70 00 • FAX 044 306 70 01

WWW.REALPLAN-AG.CH
INFO@REALPLAN-AG.CH

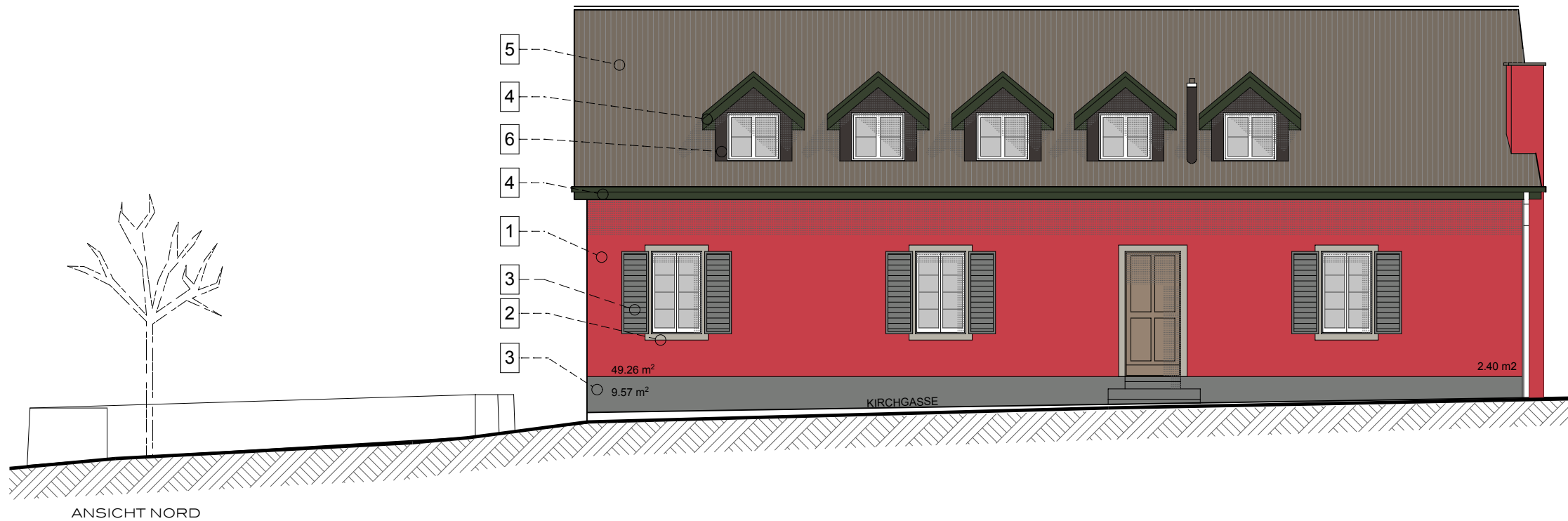

ANSICHT NORD



ANSICHT SÜD

| BAUTEIL | MATERIAL/FARBBEZEICHNUNG/NR. |
|-------------------------------------|---|
| 1 FASSADEN | Mineralischer Schlämplputz Deckputz (2mm) Korn ca. 1.0 mm, farbig gestrichen RAL 3018 ERDBEERROT |
| 2 FENSTER EINFASSUNG | Mineralischer Schlämplputz Deckputz (2mm) Glatt, farbig gestrichen RAL 7044 SEIDENGRAU |
| 3 FENSTERLÄDEN / SOCKEL | farbig gestrichen RAL 7037 STAUBGRAU |
| 4 DACH- UNTERSICHT/ HOLZTÄFER | Holzfarbe RAL 6020 CHROMOXIDGRÜN Holzfarbe RAL 7037 STAUBGRAU |
| 5 DACHZIEGEL | Die bestende Ziegel werden gereinigt |
| 6 SPENGLER | Abdeckungen, Bleche aus Kupfer natur |
| 7 FENSTER | Best.- und Neuen Fenster aus Holz mit ausliegenden Sprossen RAL 9016 WEISS |

Ort, Datum :

Der Architekt :



| | |
|--|------------------------------|
| Bahnhofstrasse 5 / Kirchgasse 12, 4663 Aarburg - Kat.Nr. 558 Umbau | GR. A3 DAT. 10.09.18 |
| BAUEINGABE : Farb- und Materialkonzept | MST: 1:100 GEZ. PM |
| Bauherr: Sabimo AG - Lagerstrasse 5, 8004 Zürich | Pl.Nr: 040b.BE.FMK.AN.100.A3 |
| REALPLAN AG ARCHITEKTEN UND PLANER <small>WWW.REALPLAN-AG.CH INFO@REALPLAN-AG.CH SCHAFFHAUSERSTRASSE 473 • POSTFACH • 8052 ZÜRICH • TEL 044 306 70 00 • FAX 044 306 70 01</small> | |

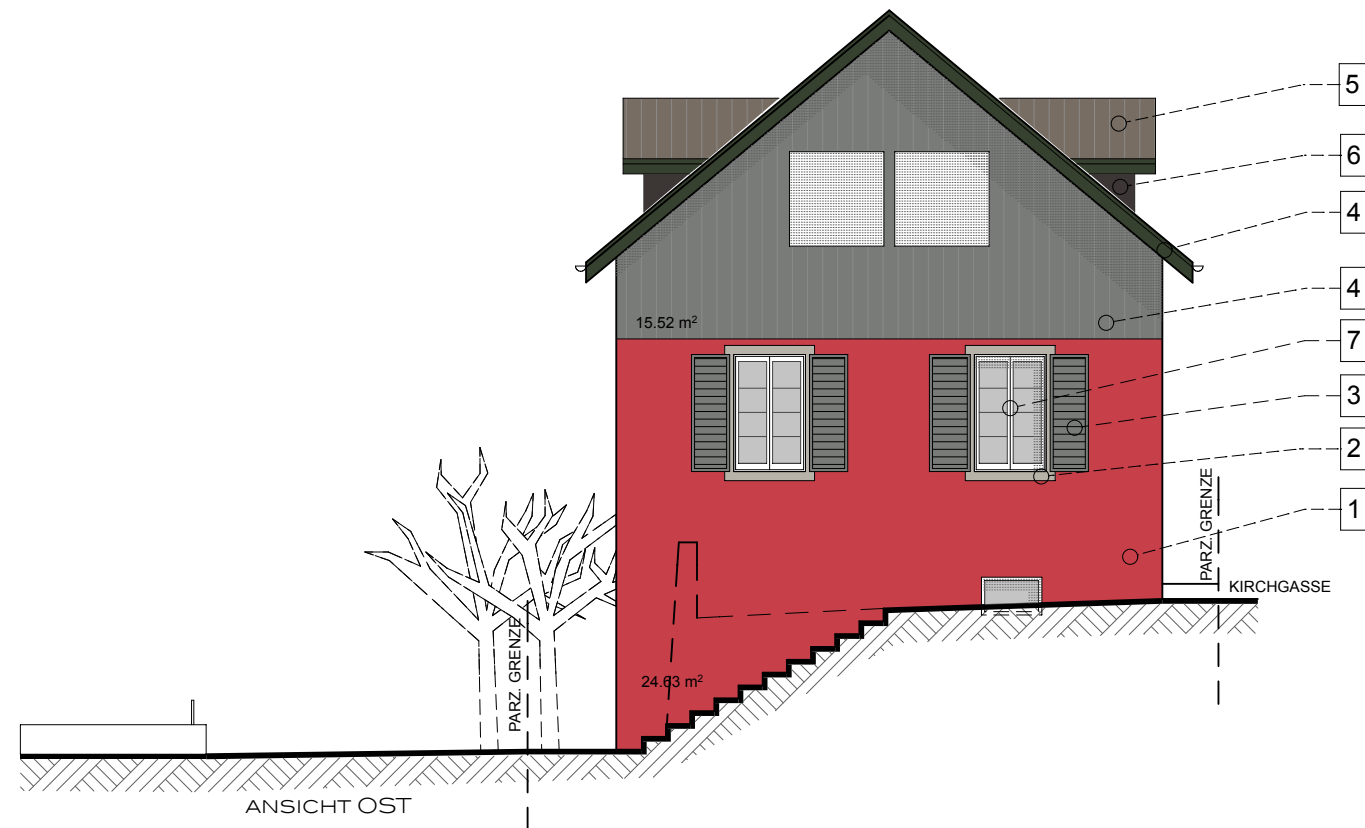

| BAUTEIL | MATERIAL/FARBBEZEICHNUNG/NR. |
|-------------------------------------|---|
| 1 FASSADEN | Mineralischer Schlämplputz Deckputz (2mm) Korn ca. 1.0 mm, farbig gestrichen RAL 3018 ERDBEERROT |
| 2 FENSTER EINFASSUNG | Mineralischer Schlämplputz Deckputz (2mm) Glatt, farbig gestrichen RAL 7044 SEIDENGRAU |
| 3 FENSTERLÄDEN / SOCKEL | farbig gestrichen RAL 7037 STAUBGRAU |
| 4 DACH- UNTERSICHT/ HOLZTÄFER | Holzfarbe RAL 6020 CHROMOXIDGRÜN Holzfarbe RAL 7037 STAUBGRAU |
| 5 DACHZIEGEL | Die bestende Ziegel werden gereinigt |
| 6 SPENGLER | Abdeckungen, Bleche aus Kupfer natur |
| 7 FENSTER | Best- und Neuen Fenster aus Holz mit ausliegenden Sprossen RAL 9016 WEISS |

Ort, Datum :

Der Architekt :

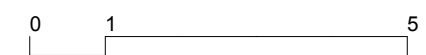

| | |
|--|------------------------------|
| Bahnhofstrasse 5 / Kirchgasse 12 , 4663 Aarburg - Kat.Nr. 558 Umbau | GR. A3 DAT. 10.09.18 |
| BAUEINGABE : Farb- und Materialkonzept | MST: 1:100 GEZ. PM |
| Bauherr: Sabimo AG - Lagerstrasse 5, 8004 Zürich | Pl.Nr: 041b.BE.FMK.AN.100.A3 |
| REALPLAN AG ARCHITEKTEN UND PLANER <small>WWW.REALPLAN-AG.CH INFO@REALPLAN-AG.CH SCHAFFHAUSERSTRASSE 473 • POSTFACH • 8052 ZÜRICH • TEL 044 306 70 00 • FAX 044 306 70 01</small> | |

Kirchgasse

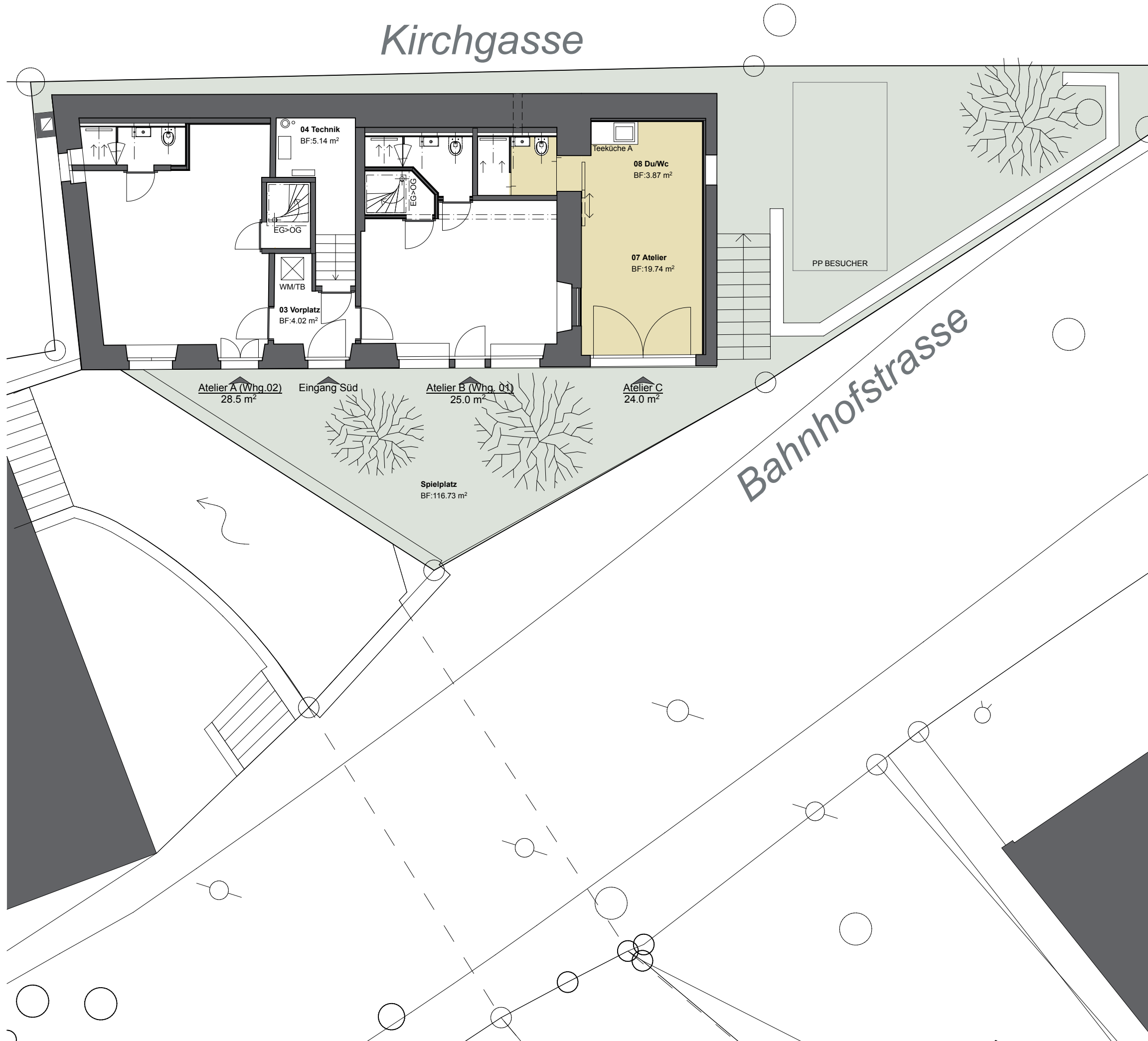

Bahnhofstrasse

ATELIER C
 Gewerbfläche : 24.0 m²

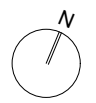
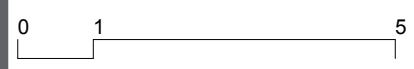

| | |
|--|---------------------------|
| Bahnhofstrasse 5 / Kirchgasse 12, 4663 Aarburg - Kat.Nr. 558 | GR. A3 |
| Umbau | DAT. 10.09.18 |
| ÜBERSICHTPLÄNE : MIETERPLÄNE EG | MST: 1:100 |
| | GEZ. PM |
| Bauherr: Sabimo AG - Lagerstrasse 5, 8004 Zürich | PLN: 080.BE.MIT.GR.100.A3 |
| REALPLAN AG ARCHITEKTEN UND PLANER | |
| <small>WWW.REALPLAN-AG.CH INFO@REALPLAN-AG.CH SCHAFFHAUSERSTRASSE 473 • POSTFACH • 8052 ZÜRICH • TEL 044 306 70 00 • FAX 044 306 70 01</small> | |

Kirchgasse

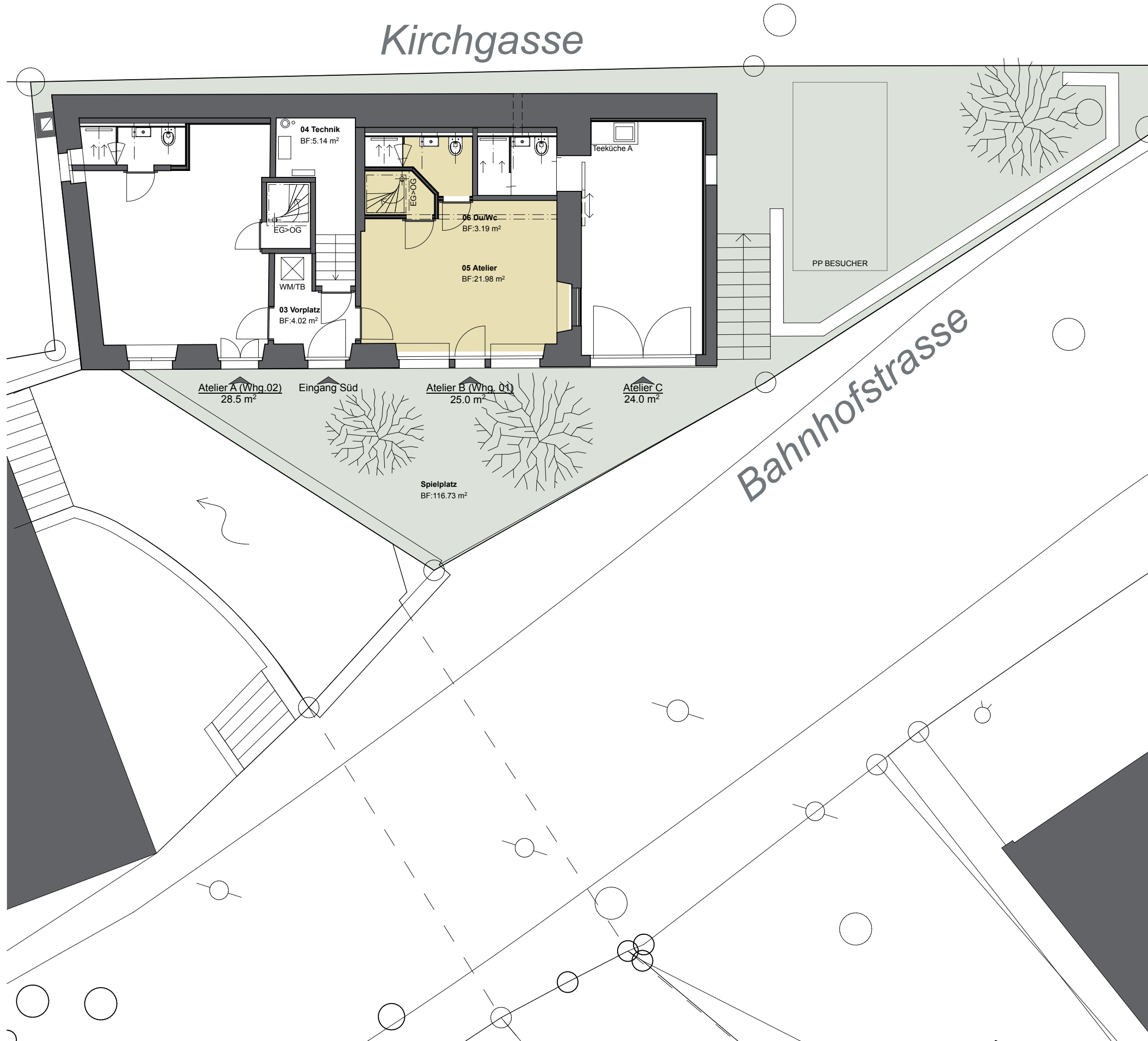

ATELIER B gehört zur WHG 01
 Gewerbfläche : 25.0 m²
 Wohnfläche :
 Zimmer :

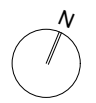
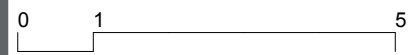

| | |
|--|---|
| Bahnhofstrasse 5 / Kirchgasse 12 , 4663 Aarburg - Kat.Nr. 558 | GR. A3 |
| Umbau | DAT. 10.09.18 |
| ÜBERSICHTPLÄNE : MIETERPLÄNE EG | MST: 1:100 |
| | GEZ. PM |
| Bauherr: Sabimo AG - Lagerstrasse 5, 8004 Zürich | PLN: 081.BE.MIT.GR.100.A3 |
| REALPLAN AG ARCHITEKTEN UND PLANER | WWW.REALPLAN-AG.CH INFO@REALPLAN-AG.CH |
| <small>SCHAFFHAUSERSTRASSE 473 • POSTFACH • 8052 ZÜRICH • TEL. 044 306 70 00 • FAX 044 306 70 01</small> | |

Kirchgasse

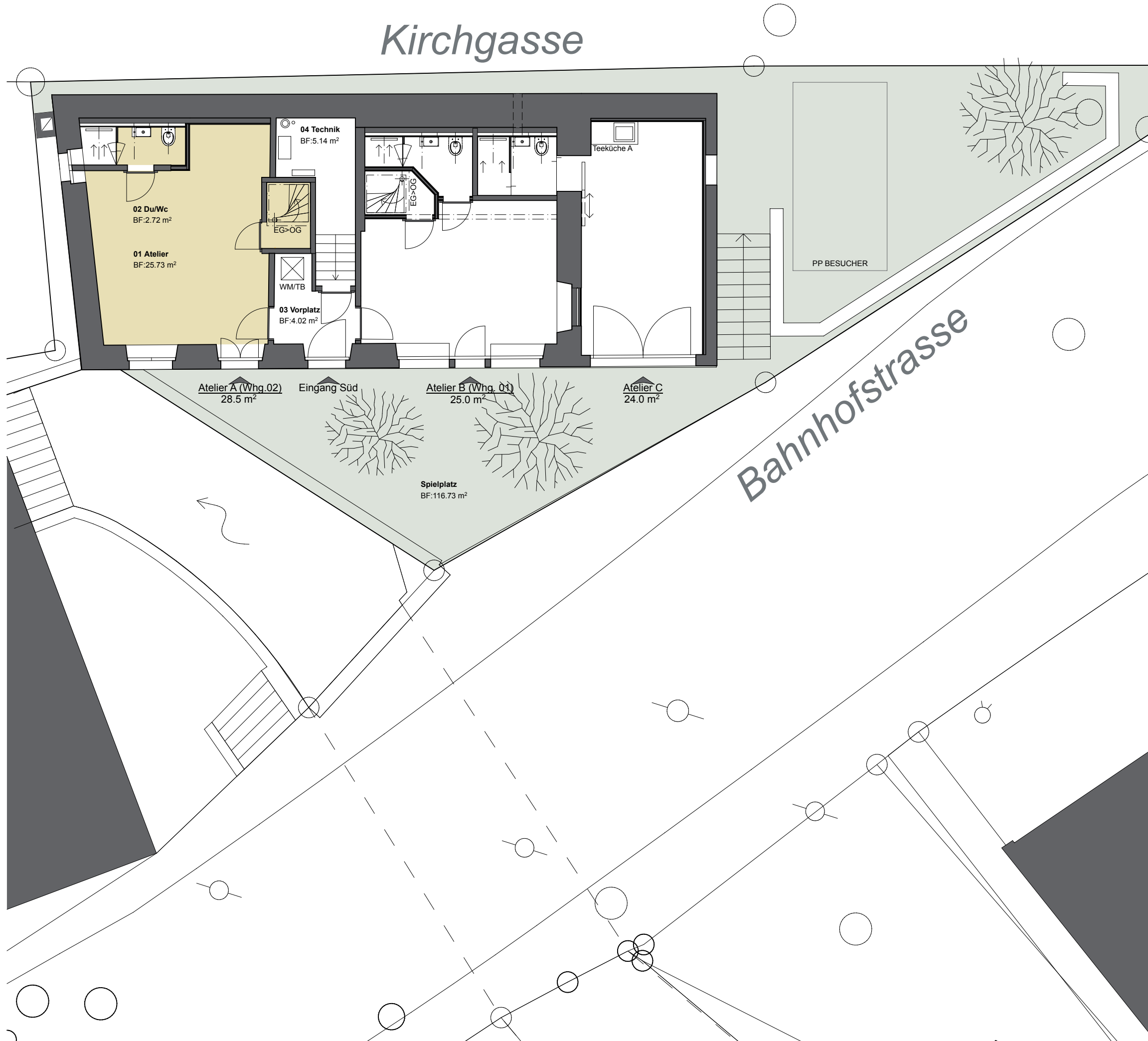

Bahnhofstrasse

ATELIER A gehört zur WHG 02
Gewerbfläche : 28.5 m²
Wohnfläche :
Zimmer :

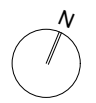
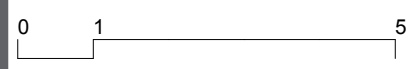

| | |
|---|---------------------------|
| Bahnhofstrasse 5 / Kirchgasse 12, 4663 Aarburg - Kat.Nr. 558 Umbau | GR. A3 DAT. 10.09.18 |
| ÜBERSICHTPLÄNE : MIETERPLÄNE EG | MST: 1:100 GEZ. PM |
| Bauherr: Sabimo AG - Lagerstrasse 5, 8004 Zürich | PLN: 082.BE.MIT.GR.100.A3 |
| REALPLAN AG ARCHITEKTEN UND PLANER <small>WWW.REALPLAN-AG.CH INFO@REALPLAN-AG.CH SCHAFFHAUSERSTRASSE 473 • POSTFACH • 8052 ZÜRICH • TEL. 044 306 70 00 • FAX 044 306 70 01</small> | |

Kirchgasse

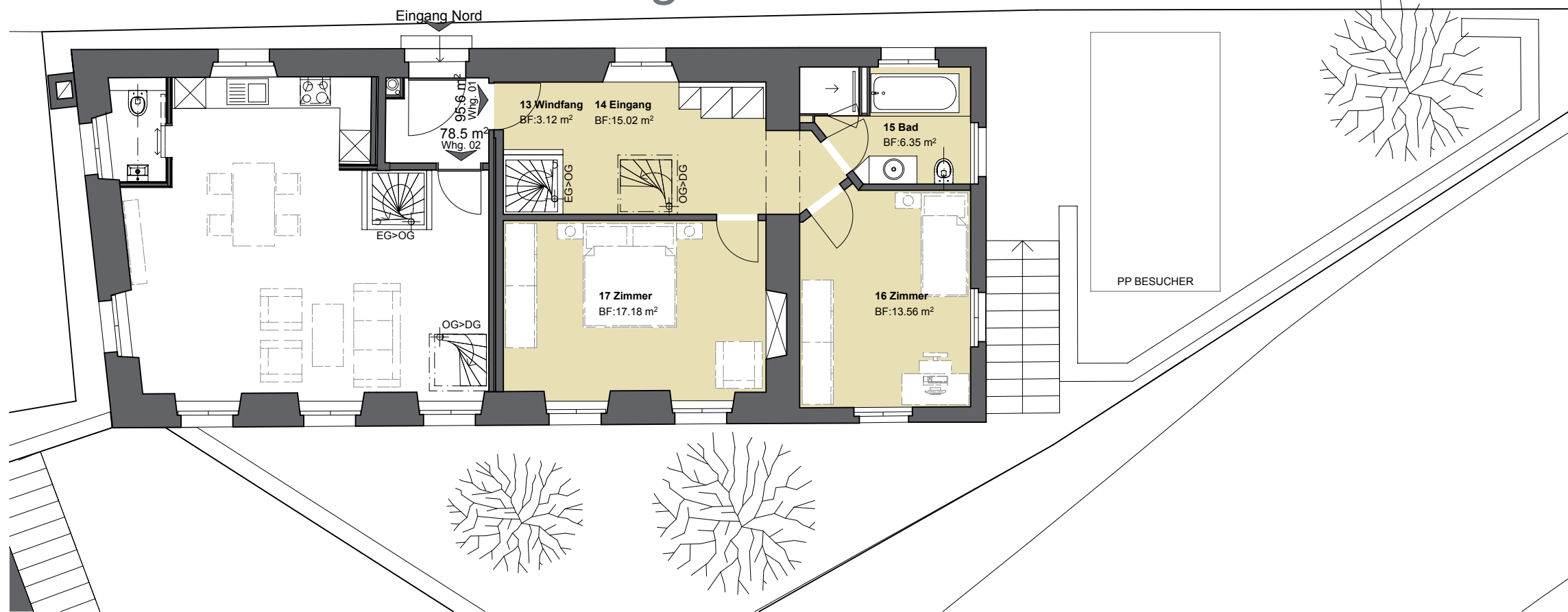

GRUNDRISS OG

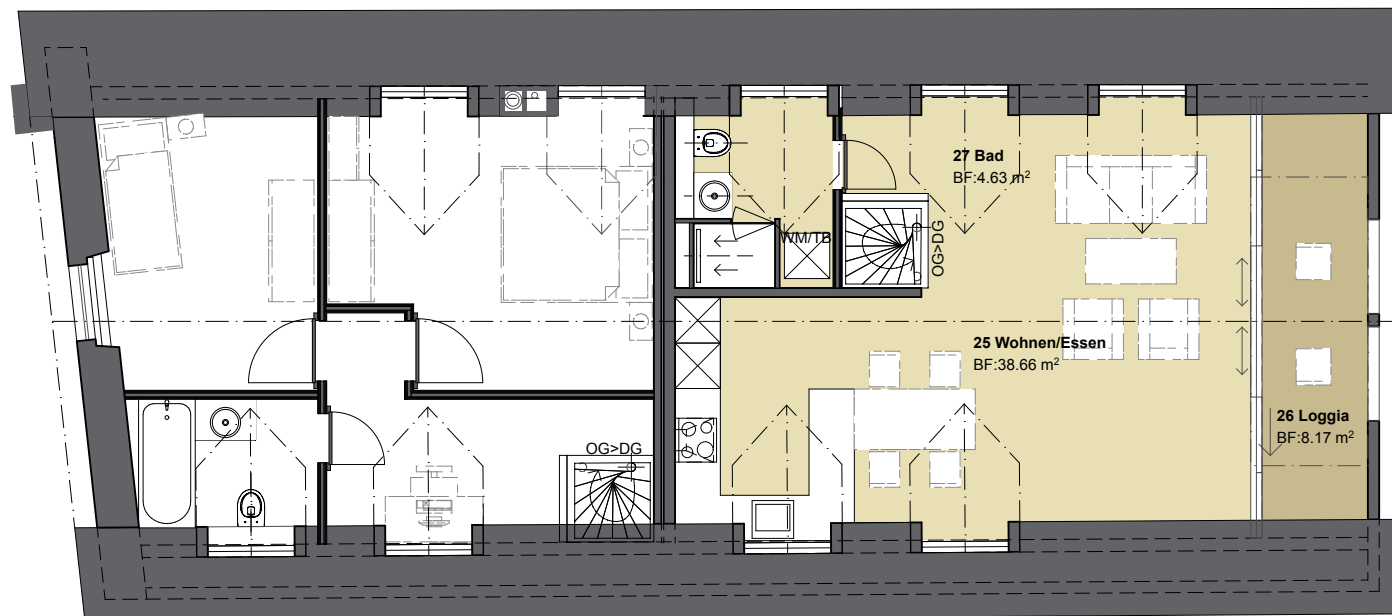

GRUNDRISS DG

| WOHNUNG 01 | |
|--------------|-----------------------|
| Gewerbfläche | : 25.0 m ² |
| Wohnfläche | : 95.6 m ² |
| Aussenfläche | : 8.2 m ² |
| Zimmer | : 3,5 |

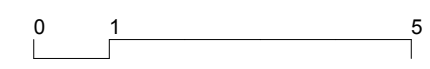

| | |
|--|-----------------------------|
| Bahnhofstrasse 5 / Kirchgasse 12, 4663 Aarburg - Kat.Nr. 558 | GR. A3 |
| Umbau | DAT. 10.09.18 |
| ÜBERSICHTPLÄNE : MIETERPLÄNE OG | MST: 1:100 |
| | GEZ. PM |
| Bauherr: Sabimo AG - Lagerstrasse 5, 8004 Zürich | Pl.Nr: 083.BE.MIT.GR.100.A3 |
| REALPLAN AG ARCHITEKTEN UND PLANER <small>WWW.REALPLAN-AG.CH INFO@REALPLAN-AG.CH SCHAFFHAUSERSTRASSE 473 • POSTFACH • 8052 ZÜRICH • TEL 044 306 70 00 • FAX 044 306 70 01</small> | |

Kirchgasse

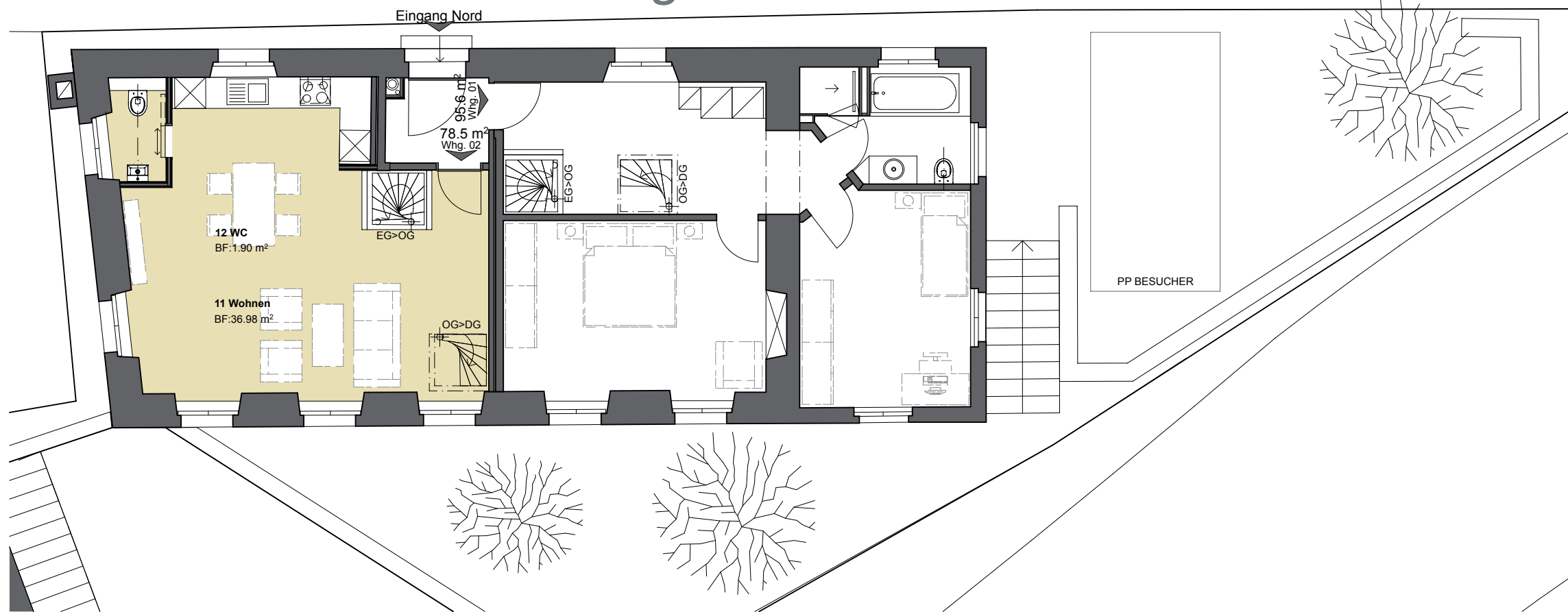

GRUNDRISS OG

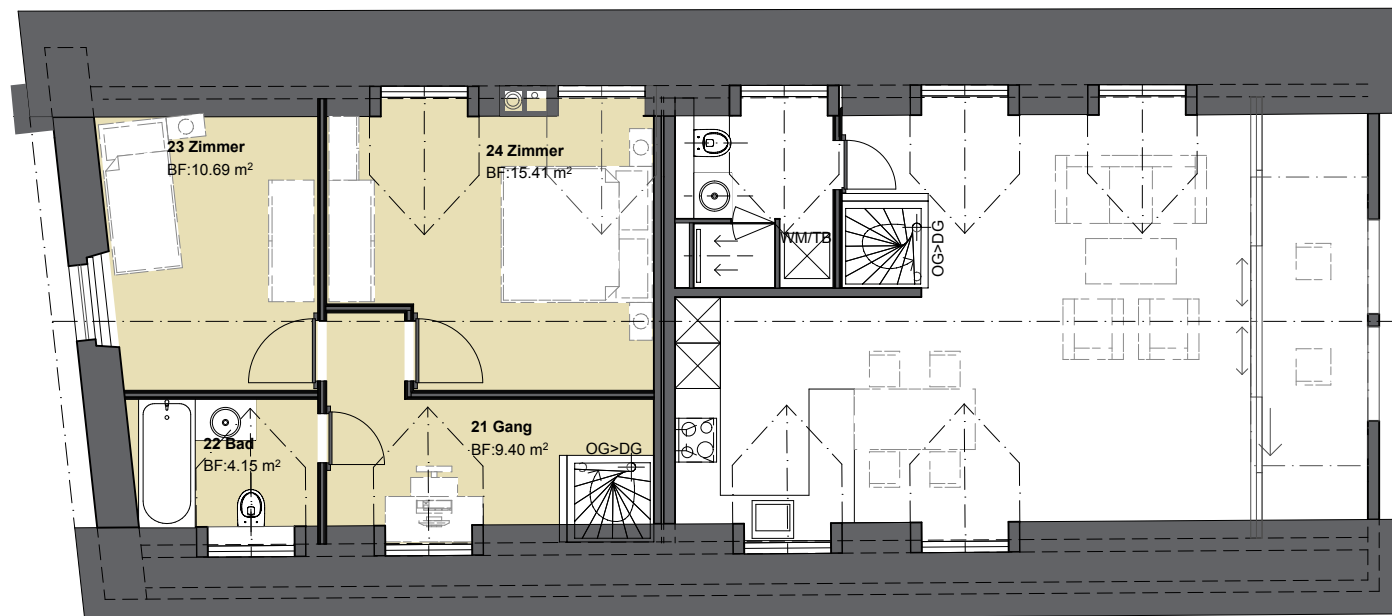

GRUNDRISS DG

| WOHNUNG 02 | |
|--------------|-----------------------|
| Gewerbfläche | : 28.5 m ² |
| Wohnfläche | : 78.5 m ² |
| Aussenfläche | : - m ² |
| Zimmer | : 3,5 |

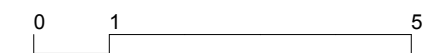

| | |
|---|-----------------------------|
| Bahnhofstrasse 5 / Kirchgasse 12, 4663 Aarburg - Kat.Nr. 558 | GR. A3 |
| Umbau | DAT. 10.09.18 |
| ÜBERSICHTPLÄNE : MIETERPLÄNE OG | MST: 1:100 |
| | GEZ. PM |
| Bauherr: Sabimo AG - Lagerstrasse 5, 8004 Zürich | Pl.Nr: 084.BE.MIT.GR.100.A3 |
| REALPLAN AG ARCHITEKTEN UND PLANER <small>WWW.REALPLAN-AG.CH INFO@REALPLAN-AG.CH SCHAFFHAUSERSTRASSE 473 • POSTFACH • 8052 ZÜRICH • TEL. 044 306 70 00 • FAX 044 306 70 01</small> | |

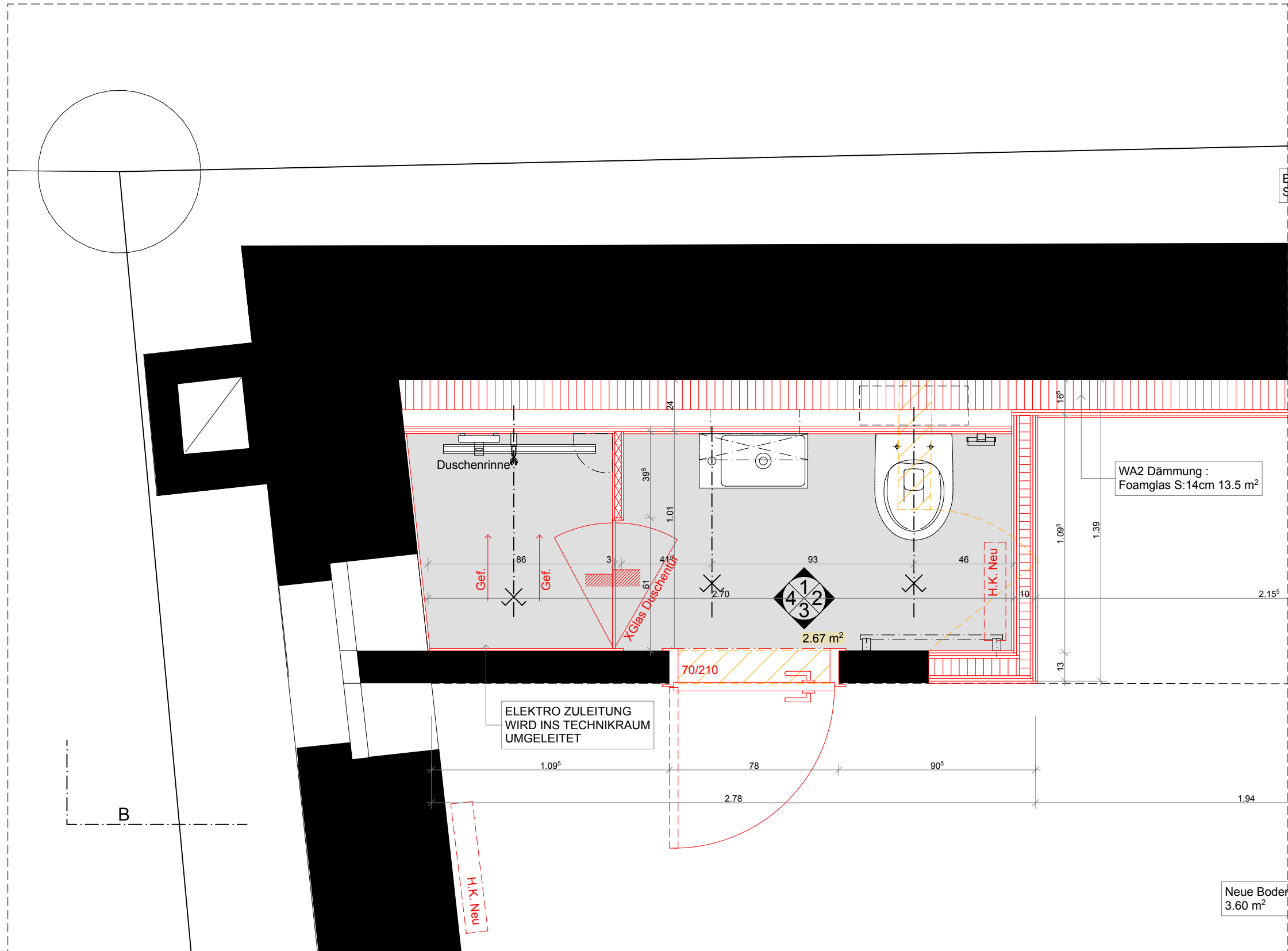

ATELIER A - EG LINKS
AUSMASSE FLIESENARBEITEN
 BODENFLÄCHE : 2.70 m²
 WÄNDEFLÄCHE : 9.40 m²

ÜBERSICHT:

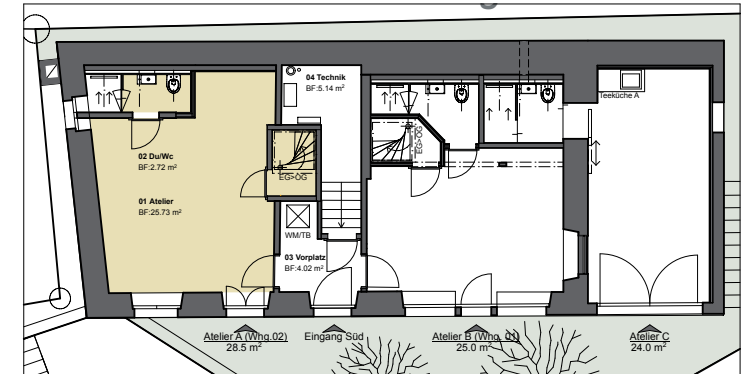

PLANLEGENDEN:

ALLE MASSE SIND ROHMASSE UND VOM UNTERNEHMER AM BAU ZU KONTROLLIEREN

| | | | | | |
|--|---------------------|----|--|-----|-----------------|
| | BETON | SW | SCHWELLENHÖHE | FB | FERTIG BODEN |
| | BACKSTEIN | BR | BRÜSTUNGSHÖHE | RB | ROH BODEN |
| | KALKSANDSTEIN | ST | STURZHÖHE | RD | ROH DECKE |
| | BETONFERTIGELEMENTE | OK | OKERKANT | UKD | UNTERKANT DECKE |
| | MÖRTEL, GIPS | UK | UNTERKANT | F | FERTIG |
| | HÖLZ | AK | AUSSERKANT | R | ROH |
| | DÄMMSTOFFE | | | | |
| | NATURSTEIN | | TÜR- UND FENSTERHÖHEN GEMESSEN AB OK FERTIG HÖHEREM BODEN, | | |
| | SPERRSCHICHT | | SCHWELLE, bzw. FENSTERBANK BIS UK ROH STURZ. | | |

| | |
|--|---|
| Bahnhofstrasse 5 / Kirchgasse 12, 4663 Aarburg - Kat.Nr. 558 | GR. A3 |
| Umbau | DAT. 10.09.18 |
| DETAILPLÄNE - GRUNDRISS DU/WC ATELIER A | MST: 1:20 |
| | GEZ. PM |
| Bauherr: Sabimo AG - Lagerstrasse 5, 8004 Zürich | Pl.Nr: 050.DE.WC.020.A3 |
| REALPLAN AG ARCHITEKTEN UND PLANER | WWW.REALPLAN-AG.CH INFO@REALPLAN-AG.CH |
| SCHAFFHAUSERSTRASSE 473 • POSTFACH • 8052 ZÜRICH • TEL 044 306 70 00 • FAX 044 306 70 01 | |

WA2 Dämmung :
Foamglas S:14cm 14.2 m²

WASSER UND GAS ZULEITUNGEN
WERDEN INS TECHNIKRAUM
UMGELEITET

BE1 Fussboden
Swisspor 14.0 m²

Best. Öffnung

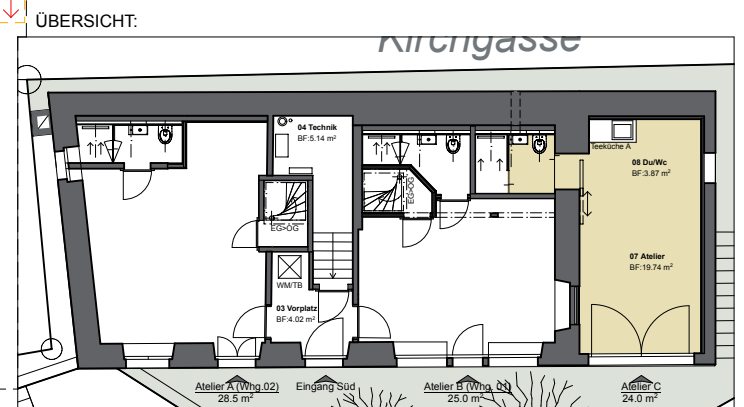
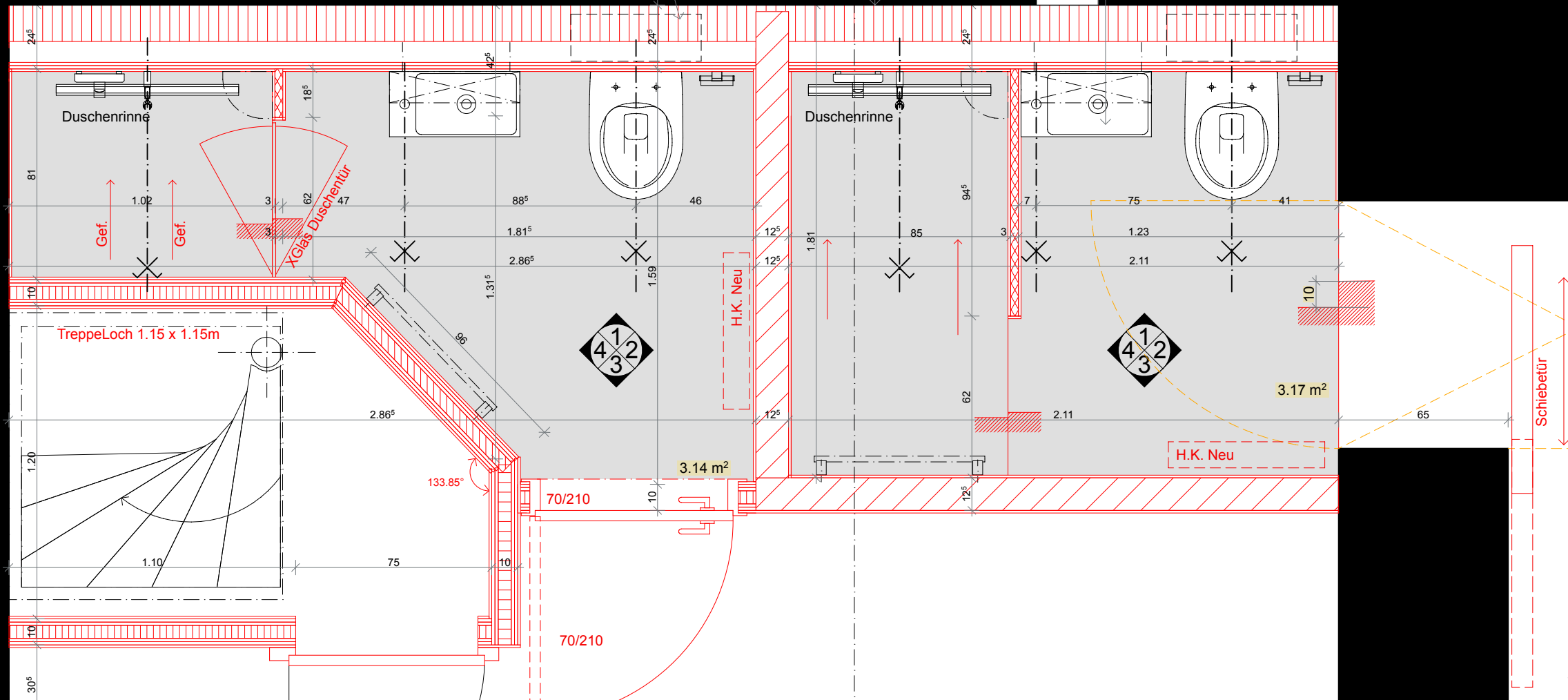

ATELIER B - EG RECHTS

AUSMASSE FLIESENARBEITEN

BODENFLÄCHE : 3.14 m²

WÄNDEFLÄCHE : 11.60 m²

ATELIER C - EG RECHTS

AUSMASSE FLIESENARBEITEN

BODENFLÄCHE : 3.17 m²

WÄNDEFLÄCHE : 11.40 m²

PLANLEGENDEN:

ALLE MASSE SIND ROHMASSE UND VOM UNTERNEHMER AM BAU ZU KONTROLLIEREN

| | | | | | |
|--|---------------------|----|--|-----|-----------------|
| | BETON | SW | SCHWELLENHÖHE | FB | FERTIG BODEN |
| | BACKSTEIN | BR | BRÜSTUNGSHÖHE | RB | ROH BODEN |
| | KALKSANDSTEIN | ST | STURZHÖHE | RD | ROH DECKE |
| | BETONFERTIGELEMENTE | OK | OKERKANT | UKD | UNTERKANT DECKE |
| | MÖRTEL, GIPS | UK | UNTERKANT | F | FERTIG |
| | HÖLZ | AK | AUSSERKANT | R | ROH |
| | DÄMMSTOFFE | | | | |
| | NATURSTEIN | | TÜR- UND FENSTERHÖHEN GEMESSEN AB OK FERTIG HÖHEREM BODEN, | | |
| | SPERRSCHICHT | | SCHWELLE, bzw. FENSTERBANK BIS UK ROH STURZ. | | |

Bahnhofstrasse 5 / Kirchgasse 12, 4663 Aarburg - Kat.Nr. 558
Umbau

GR. A3
DAT. 10.09.18

DETAILPLÄNE - GRUNDRISS DU/WC ATELIERS B C

MST: 1:20
GEZ. PM

Bauherr: Sabimo AG - Lagerstrasse 5, 8004 Zürich

Pl.Nr. 053.DE.WC.020.A3

REALPLAN AG
ARCHITEKTEN UND PLANER

WWW.REALPLAN-AG.CH
INFO@REALPLAN-AG.CH
SCHAFFHAUSERSTRASSE 473 • POSTFACH • 8052 ZÜRICH • TEL 044 306 70 00 • FAX 044 306 70 01

REV.

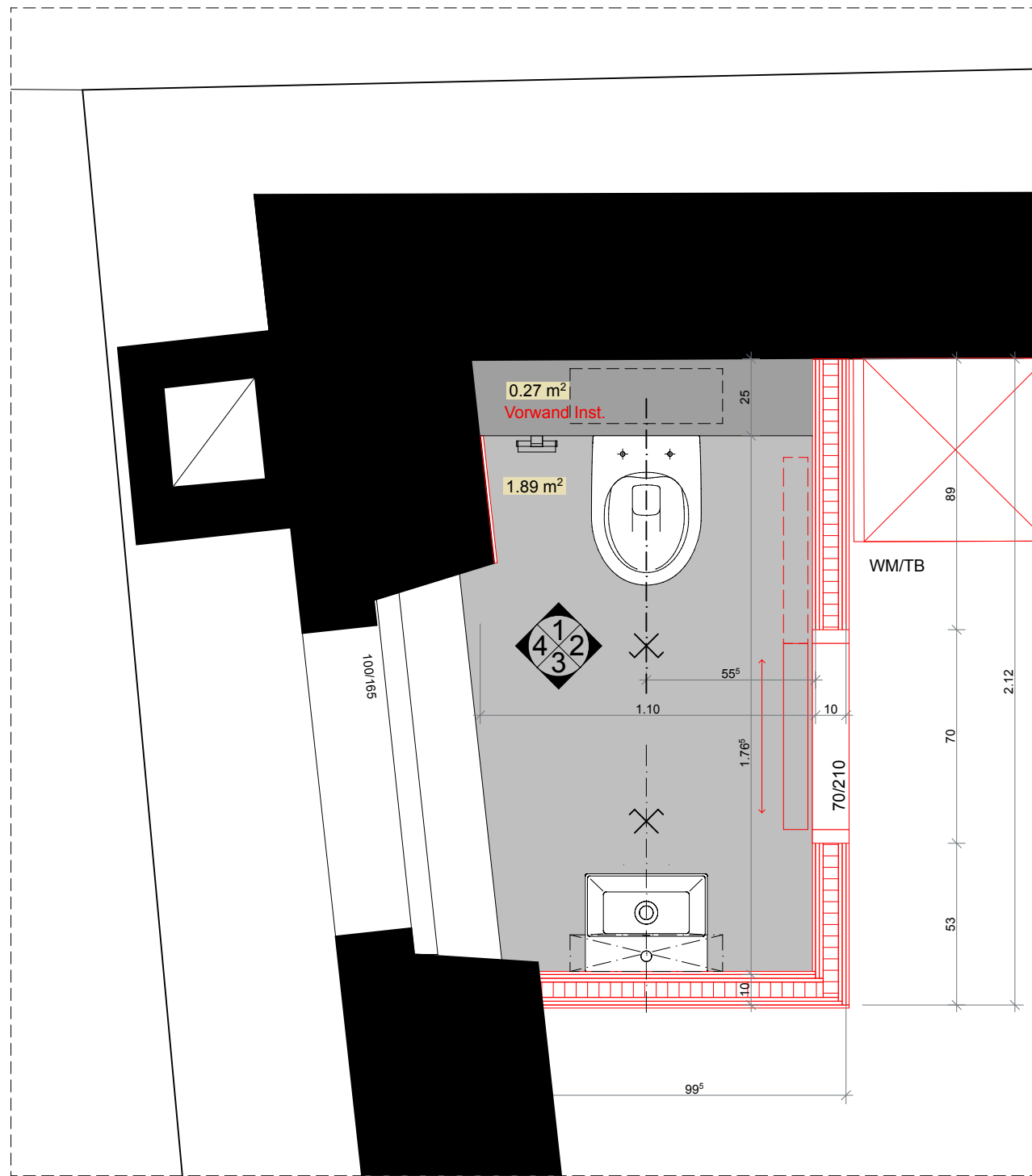

WHG.02 - OG LINKS
AUSMASSE FLIESENARBEITEN
 BODENFLÄCHE : 2.20 m²
 WÄNDEFLÄCHE : 9.40 m²

ÜBERSICHT:

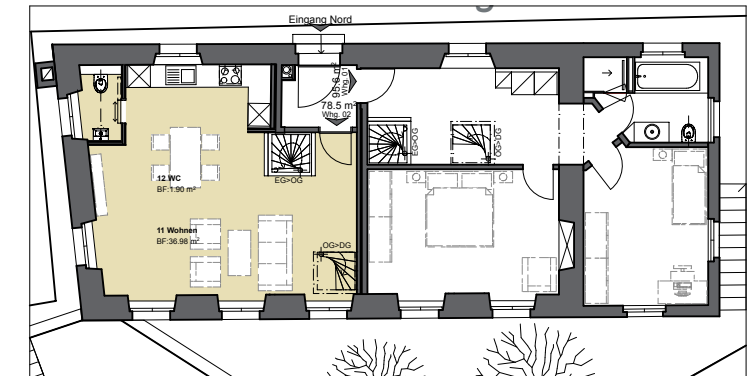

PLANLEGENDEN:

ALLE MASSE SIND ROHMASSE UND VOM UNTERNEHMER AM BAU ZU KONTROLLIEREN

| | | | | | |
|--|---------------------|----|--|-----|-----------------|
| | BETON | SW | SCHWELLENHÖHE | FB | FERTIG BODEN |
| | BACKSTEIN | BR | BRÜSTUNGSHÖHE | RB | ROH BODEN |
| | KALKSANDSTEIN | ST | STURZHÖHE | RD | ROH DECKE |
| | BETONFERTIGELEMENTE | OK | OBERKANT | UKD | UNTERKANT DECKE |
| | MÖRTEL, GIPS | UK | UNTERKANT | F. | FERTIG |
| | HÖLZ | AK | AUSSERKANT | R. | ROH |
| | DÄMMSTOFFE | | | | |
| | NATURSTEIN | | TÜR- UND FENSTERHÖHEN GEMESSEN AB OK FERTIG HÖHEREM BODEN, | | |
| | SPERRSCHICHT | | SCHWELLE, bzw. FENSTERBANK BIS UK ROH STURZ. | | |

Bahnhofstrasse 5 / Kirchgasse 12, 4663 Aarburg - Kat.Nr. 558
 Umbau

GR. A3
 DAT. 10.09.18

DETAILPLÄNE - GRUNDRISS WC WHG. 02

MST: 1:20
 GEZ. PM

Bauherr: Sabimo AG - Lagerstrasse 5, 8004 Zürich

Pl.Nr. 058.DE.WC.020.A3

REALPLAN AG
 ARCHITEKTEN UND PLANER

WWW.REALPLAN-AG.CH
 INFO@REALPLAN-AG.CH
 SCHAFFHAUSERSTRASSE 473 • POSTFACH • 8052 ZÜRICH • TEL. 044 306 70 00 • FAX 044 306 70 01

REV.

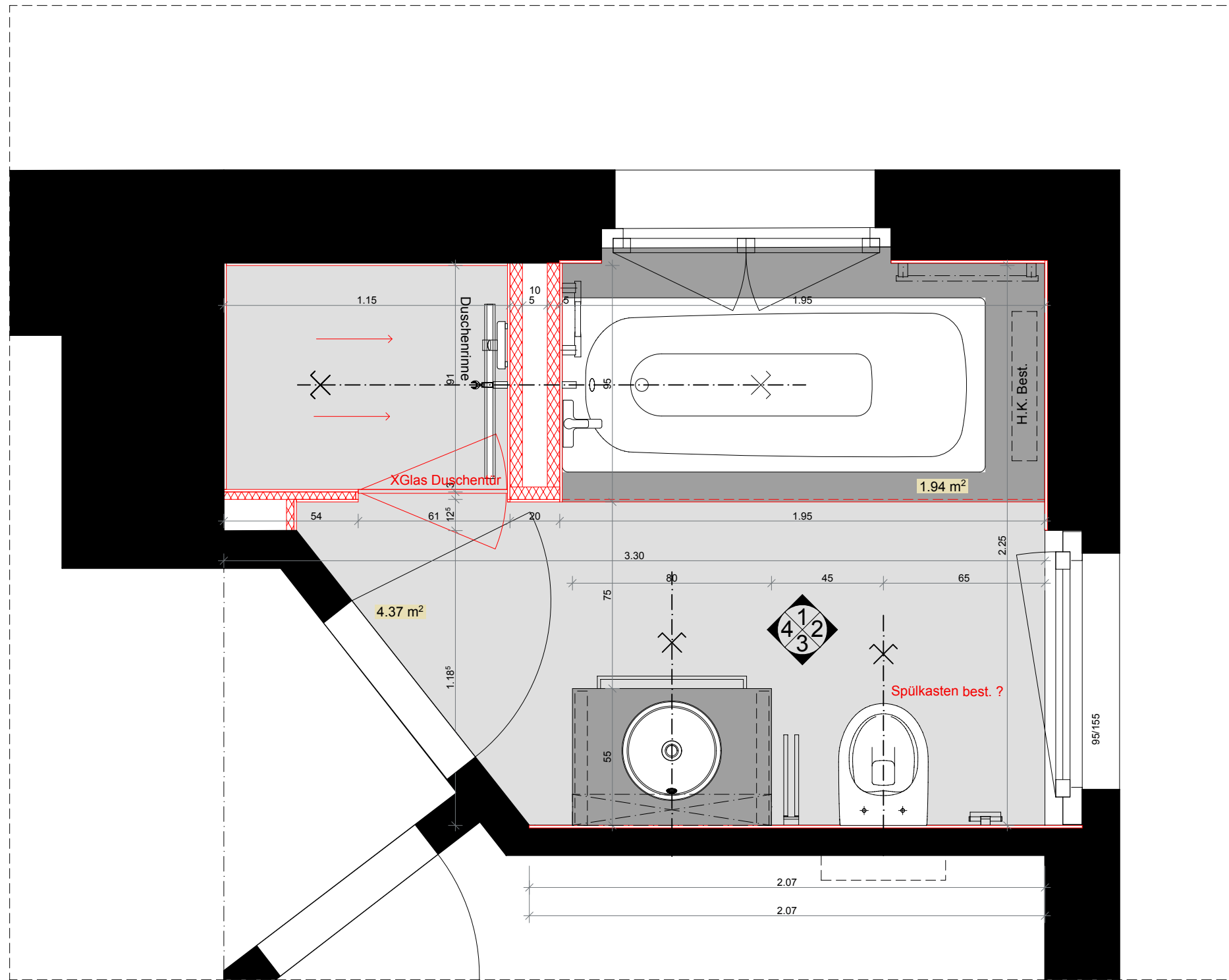

WHG.01 - OG RECHTS

AUSMASSE FLIESENARBEITEN

BODENFLÄCHE : 6.30 m²

WÄNDEFLÄCHE : 17.30 m²

ÜBERSICHT:

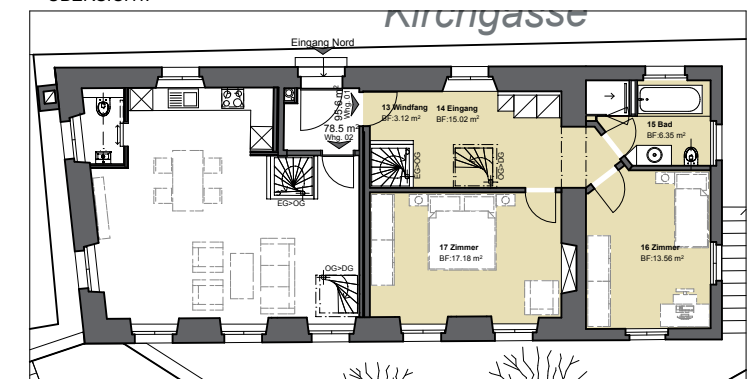

PLANLEGENDEN:

ALLE MASSE SIND ROHMASSE UND VOM UNTERNEHMER AM BAU ZU KONTROLLIEREN

| | | | | | |
|--|---------------------|----|--|-----|-----------------|
| | BETON | SW | SCHWELLENHÖHE | FB | FERTIG BODEN |
| | BACKSTEIN | BR | BRÜSTUNGSHÖHE | RB | ROH BODEN |
| | KALKSANDSTEIN | ST | STURZHÖHE | RD | ROH DECKE |
| | BETONFERTIGELEMENTE | OK | OKERKANT | UKD | UNTERKANT DECKE |
| | MÖRTEL, GIPS | UK | UNTERKANT | F. | FERTIG |
| | HÖLZ | AK | AUSSERKANT | R. | ROH |
| | DÄMMSTOFFE | | | | |
| | NATURSTEIN | | TÜR- UND FENSTERHÖHEN GEMESSEN AB OK FERTIG HÖHEREM BODEN. | | |
| | SPERRSCHICHT | | SCHWELLE, bzw. FENSTERBANK BIS UK ROH STURZ. | | |

Bahnhofstrasse 5 / Kirchgasse 12 , 4663 Aarburg - Kat.Nr. 558
Umbau

GR. A3
DAT. 10.09.18

DETAILPLÄNE - GRUNDRISS BAD WHG. 01

MST: 1:20
GEZ. PM

Bauherr: Sabimo AG - Lagerstrasse 5, 8004 Zürich

Pl.Nr: 060.DE.BAD.020.A3

REALPLAN AG
ARCHITEKTEN UND PLANER

WWW.REALPLAN-AG.CH
INFO@REALPLAN-AG.CH
SCHAFFHAUSERSTRASSE 473 • POSTFACH • 8052 ZÜRICH • TEL 044 306 70 00 • FAX 044 306 70 01

REV.

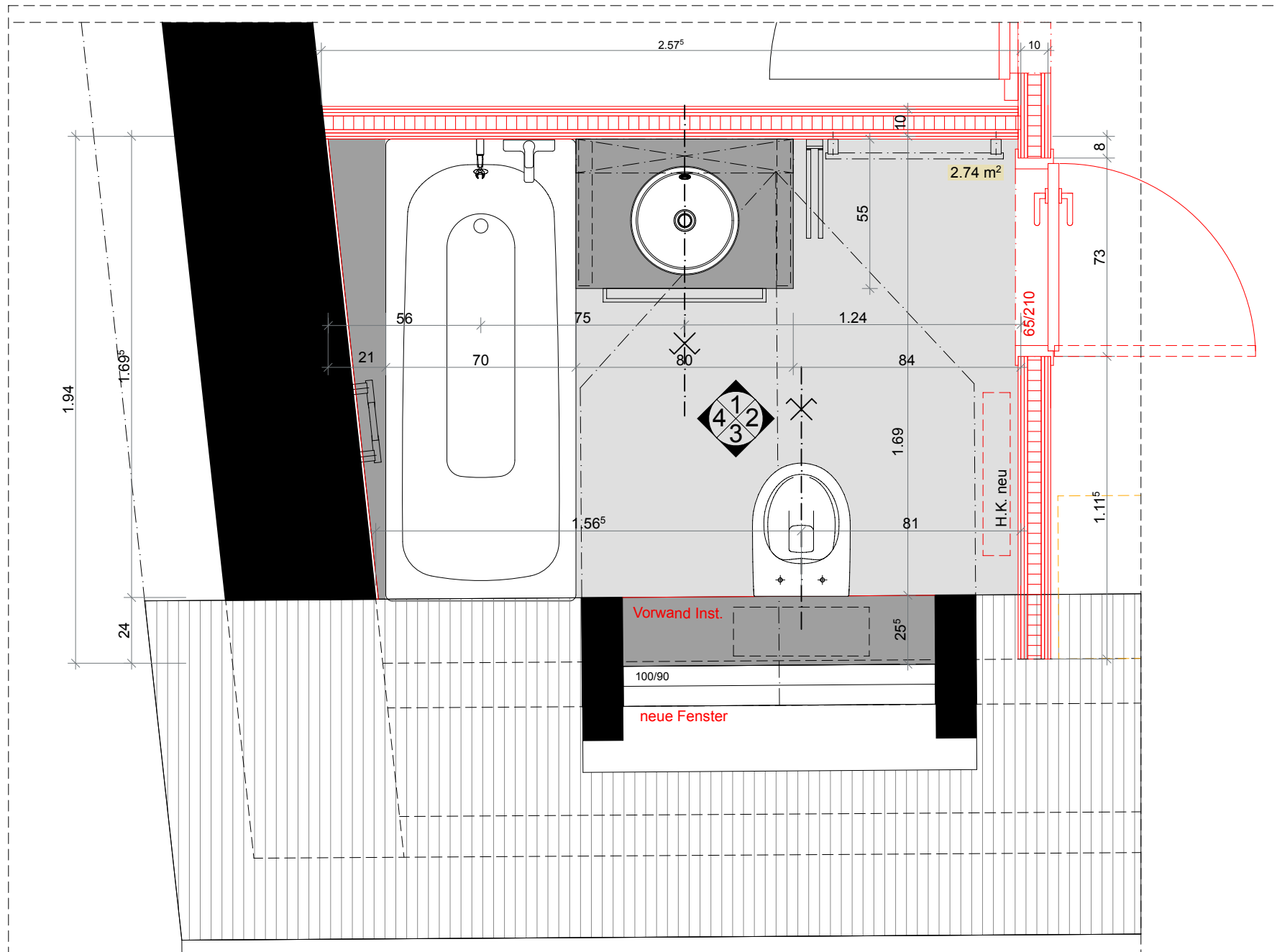

WHG.02 - DG LINKS

AUSMASSE FLIESENARBEITEN

BODENFLÄCHE : 2.74 m²

WÄNDEFLÄCHE : 10.00 m²

ÜBERSICHT:

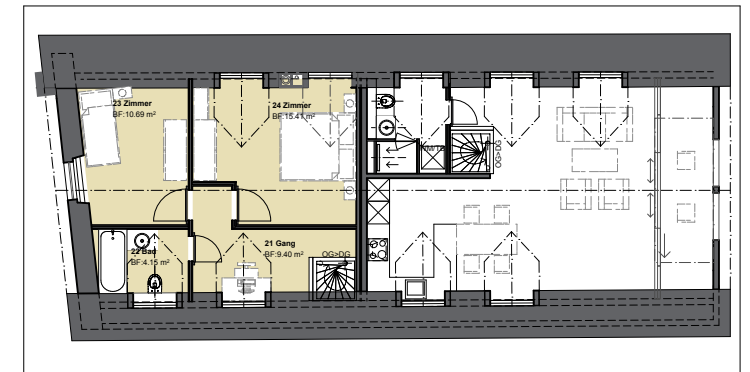

PLANLEGENDEN:

ALLE MASSE SIND ROHMASSE UND VOM UNTERNEHMER AM BAU ZU KONTROLLIEREN

| | | | | | |
|--|---------------------|----|--|-----|-----------------|
| | BETON | SW | SCHWELLENHÖHE | FB | FERTIG BODEN |
| | BACKSTEIN | BR | BRÜSTUNGSHÖHE | RB | ROH BODEN |
| | KALKSANDSTEIN | ST | STURZHÖHE | RD | ROH DECKE |
| | BETONFERTIGELEMENTE | OK | OKERKANT | UKD | UNTERKANT DECKE |
| | MÖRTEL, GIPS | UK | UNTERKANT | F. | FERTIG |
| | HÖLZ | AK | AUSSERKANT | R. | ROH |
| | DÄMMSTOFFE | | | | |
| | NATURSTEIN | | TÜR- UND FENSTERHÖHEN GEMESSEN AB OK FERTIG HÖHEREM BODEN, | | |
| | SPERRSCHICHT | | SCHWELLE, bzw. FENSTERBANK BIS UK ROH STURZ. | | |

Bahnhofstrasse 5 / Kirchgasse 12, 4663 Aarburg - Kat.Nr. 558
Umbau

GR. A3
DAT. 10.09.18

DETAILPLÄNE - GRUNDRISS BAD WHG. 02

MST: 1:20
GEZ. PM

Bauherr: Sabimo AG - Lagerstrasse 5, 8004 Zürich

Pl.Nr. 064.DE.BAD.020.A3

REALPLAN AG
ARCHITEKTEN UND PLANER

WWW.REALPLAN-AG.CH
INFO@REALPLAN-AG.CH
SCHAFFHAUSERSTRASSE 473 • POSTFACH • 8052 ZÜRICH • TEL. 044 306 70 00 • FAX 044 306 70 01

REV.

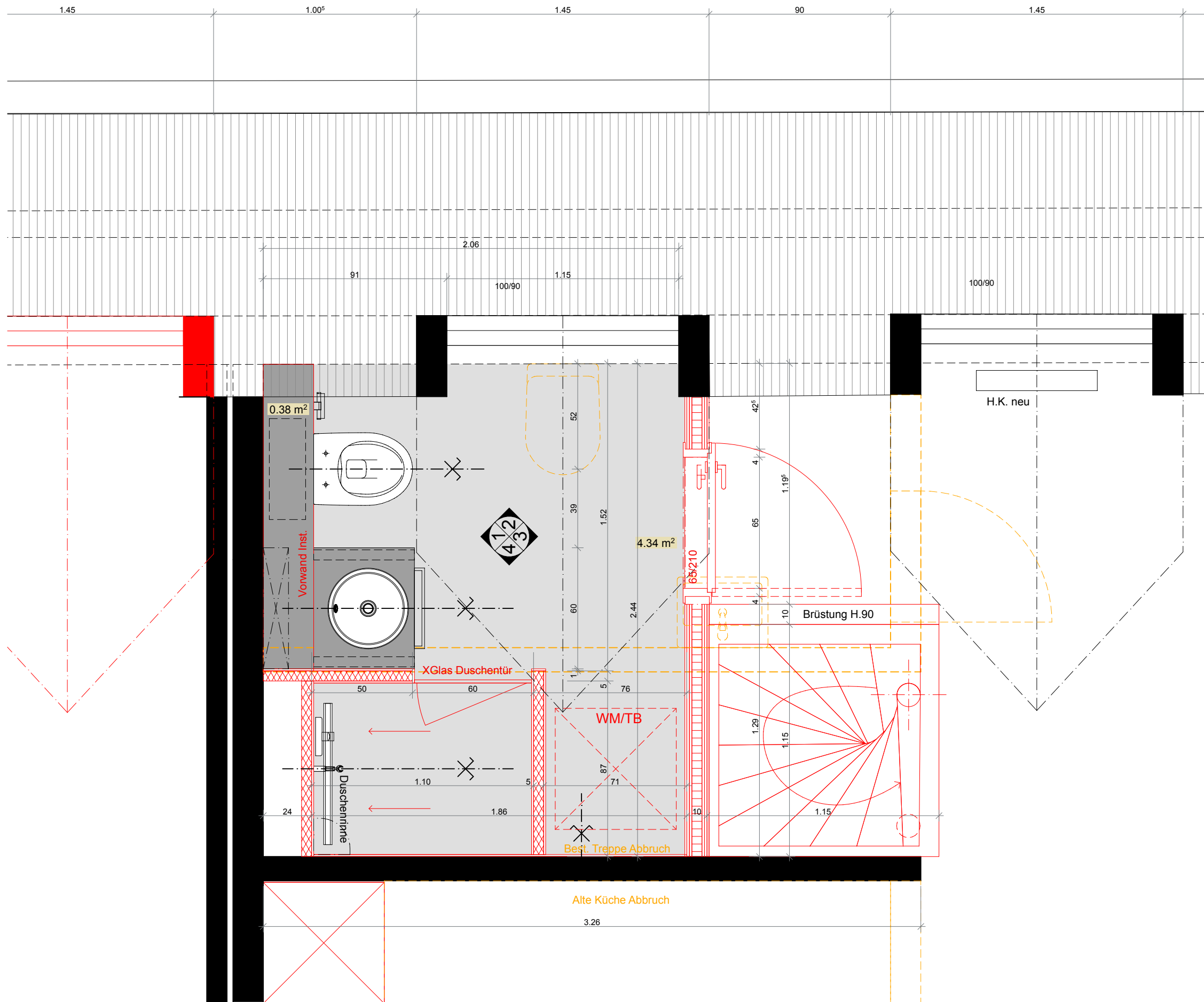

WHG.01 - DG RECHTS

AUSMASSE FLIESENARBEITEN

BODENFLÄCHE : 2.74 m²

WÄNDEFLÄCHE : 14.10 m²

ÜBERSICHT:

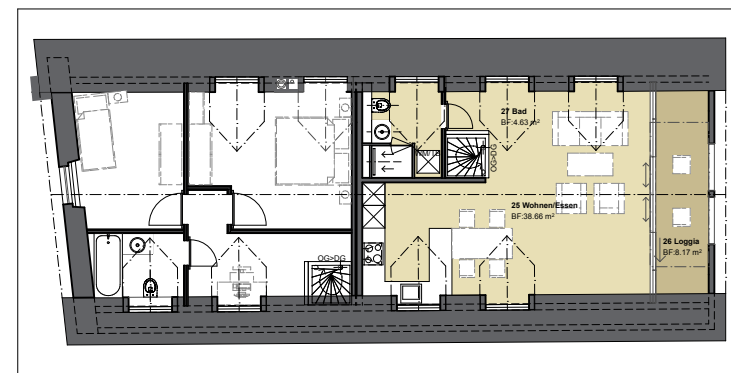

PLANLEGENDEN:

ALLE MASSE SIND ROHMASSE UND VOM UNTERNEHMER AM BAU ZU KONTROLLIEREN

| | | | | | |
|--|---------------------|----|--|-----|-----------------|
| | BETON | SW | SCHWELLENHÖHE | FB | FERTIG BODEN |
| | BACKSTEIN | BR | BRÜSTUNGSHÖHE | RB | ROH BODEN |
| | KALKSANDSTEIN | ST | STURZHÖHE | RD | ROH DECKE |
| | BETONFERTIGELEMENTE | OK | OKERKANT | UKD | UNTERKANT DECKE |
| | MÖRTEL, GIPS | UK | UNTERKANT | F. | FERTIG |
| | HÖLZ | AK | AUSSERKANT | R. | ROH |
| | DÄMMSTOFFE | | | | |
| | NATURSTEIN | | TÜR- UND FENSTERHÖHEN GEMESSEN AB OK FERTIG HÖHEREM BODEN, | | |
| | SPERRSCHICHT | | SCHWELLE, bzw. FENSTERBANK BIS UK ROH STURZ. | | |

| | |
|---|--------------------------|
| Bahnhofstrasse 5 / Kirchgasse 12, 4663 Aarburg - Kat.Nr. 558 | GR. A3 |
| Umbau | DAT. 10.09.18 |
| DETAILPLÄNE - GRUNDRISS BAD DG RECHTS | MST: 1:20 |
| | GEZ. PM |
| Bauherr: Sabimo AG - Lagerstrasse 5, 8004 Zürich | Pl.Nr. 069.DE.BAD.020.A3 |
| REALPLAN AG ARCHITEKTEN UND PLANER | REV. |
| <small>WWW.REALPLAN-AG.CH SCHAFFHAUSERSTRASSE 473 • POSTFACH • 8052 ZÜRICH • TEL. 044 306 70 00 • FAX 044 306 70 01</small> | |

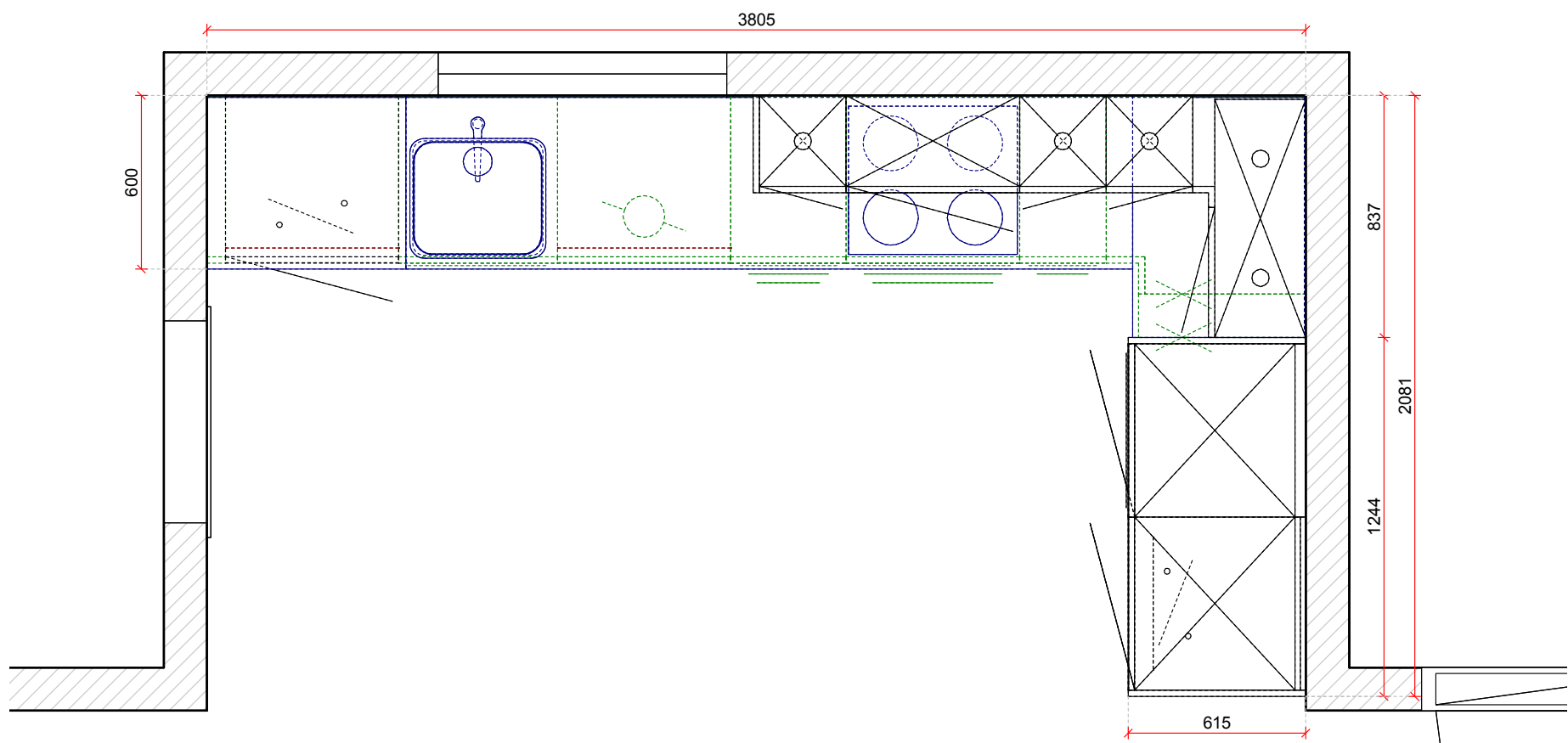

ÜBERSICHT:

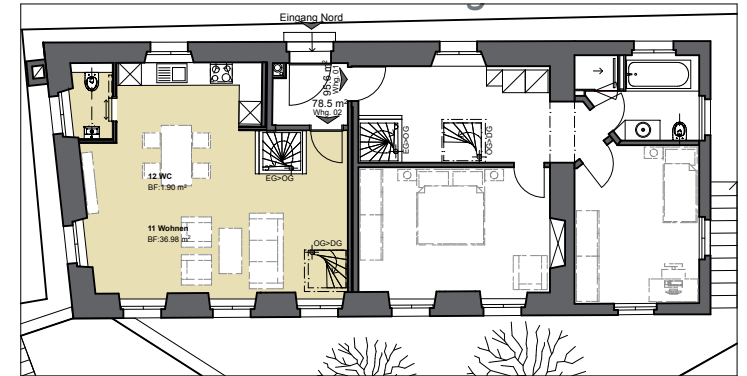

| | |
|--|-----------------------------|
| Bahnhofstrasse 5 / Kirchgasse 12, 4663 Aarburg - Kat.Nr. 558 | GR. A3 |
| Umbau | DAT. 10.09.18 |
| ÜBERSICHTPLÄNE : KÜCHENPLÄNE WHG. 02 OG (1) | MST: 1:100 |
| Bauherr: Sabimo AG - Lagerstrasse 5, 8004 Zürich | GEZ. PM |
| | Pl.Nr: 085.BE.MIT.KÜ.100.A3 |
| REALPLAN AG ARCHITEKTEN UND PLANER <small>WWW.REALPLAN-AG.CH INFO@REALPLAN-AG.CH SCHAFFHAUSERSTRASSE 473 • POSTFACH • 8052 ZÜRICH • TEL 044 306 70 00 • FAX 044 306 70 01</small> | |

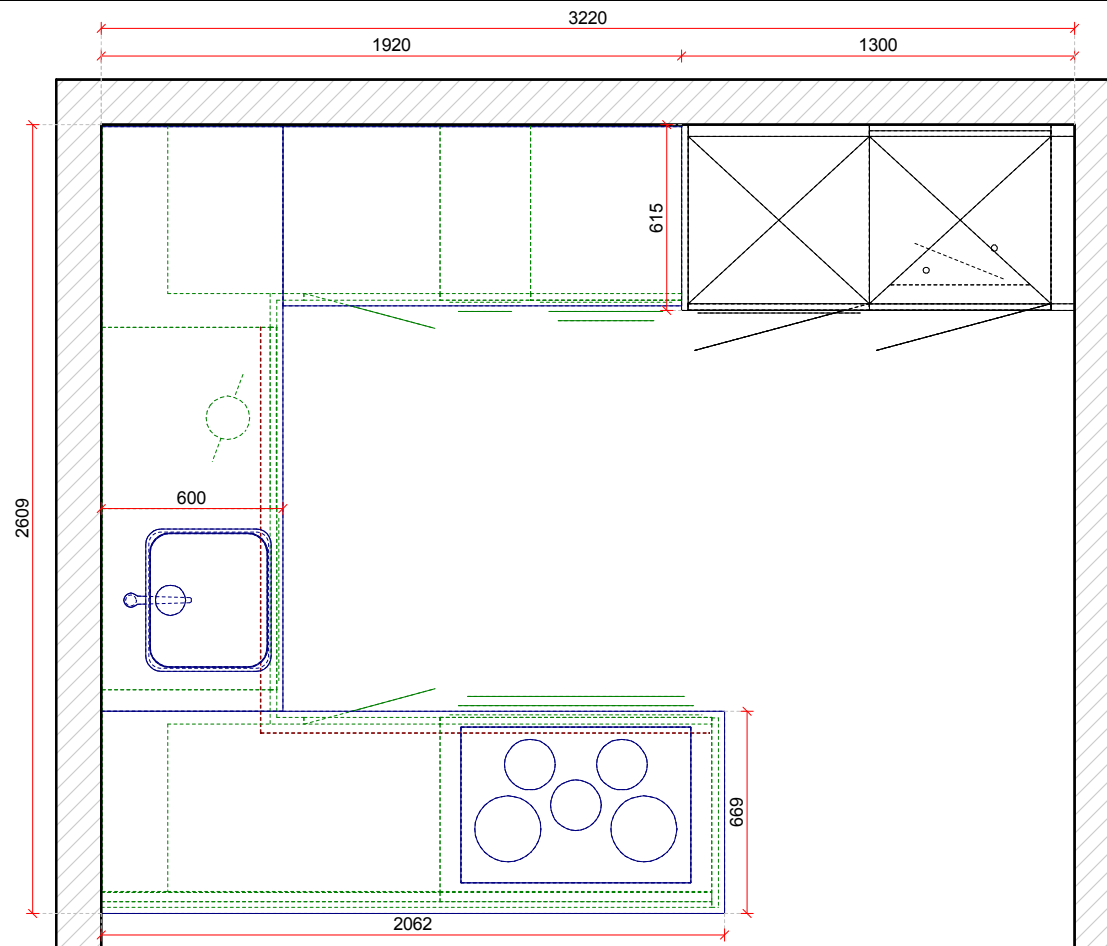

ÜBERSICHT:

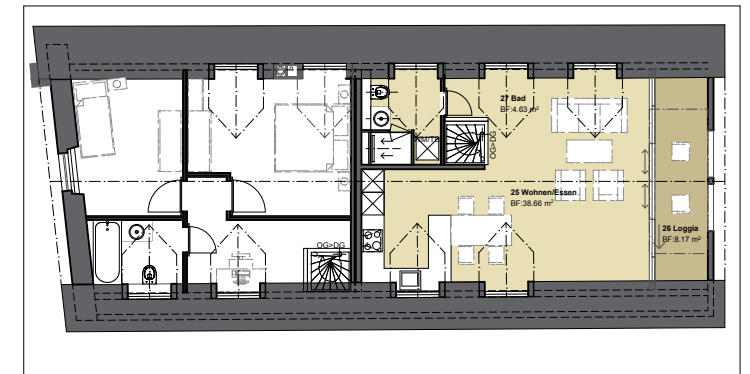

| | |
|--|-----------------------------|
| Bahnhofstrasse 5 / Kirchgasse 12, 4663 Aarburg - Kat.Nr. 558 | GR. A3 |
| Umbau | DAT. 10.09.18 |
| ÜBERSICHTPLÄNE : KÜCHENPLÄNE WHG. 01 OG | MST: 1:100 |
| Bauherr: Sabimo AG - Lagerstrasse 5, 8004 Zürich | GEZ. PM |
| | Pl.Nr: 086.BE.MIT.KÜ.100.A3 |
| REALPLAN AG ARCHITEKTEN UND PLANER <small>WWW.REALPLAN-AG.CH INFO@REALPLAN-AG.CH SCHAFFHAUSERSTRASSE 473 • POSTFACH • 8052 ZÜRICH • TEL 044 306 70 00 • FAX 044 306 70 01</small> | |